

# INTENSIVO DE FORMADOR@S EN TEATRO INCLUSIVO

Entendemos el arte como una poderosa herramienta de transformación social y somos conscientes de que un aula de teatro es un marco extraordinario para practicar y enseñar la inclusión, que puede y debe estar abierto, nutrirse y nutrir a cualquier persona sean cuales sean sus capacidades.

Por este motivo, creemos que esta formación es una oportunidad interesante, para adquirir conocimientos que nos faciliten enseñar y crear para todos y todas.



## PROGRAMACIÓN

1. ASPECTOS TEÓRICOS DE LA DISCAPACIDAD
2. FILOSOFÍA Y ÉTICA TEATRAL
3. FUNDAMENTOS DEL ARTE
4. FUNDAMENTOS NEUROLÓGICOS/PSICOLÓGICOS
5. FUNDAMENTOS EDUCATIVOS
6. TÉCNICAS DE INTERVENCIÓN
7. PRÁCTICA CON ALUMNADO

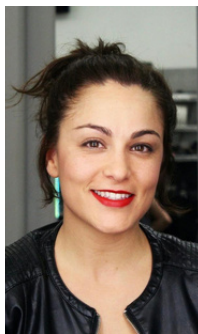

### FORMADORA

Laura López, actriz, gestora cultural y formadora artística con experiencia en teatro inclusivo. Fundadora de la compañía de teatro La López Inclusión a Escena. Creadora de la Escuela de Teatro Inclusivo y Accesible Gloria Ramos (Córdoba) y actualmente directora artística y formadora en PERSONARTES, área cultural de Albasur Plena Inclusión (Priego de Córdoba y Córdoba); dónde se desarrollan entre otros proyectos, la Escuela Inclusiva de Artes Escénicas PersonArtes y se crean espectáculos inclusivos y accesibles.

### DURACIÓN:

Esta formación tendrá una duración de 15 horas.

### FECHAS Y HORARIO

Días 2, 3 y 4 de Diciembre de 2022

Viernes, 2 de diciembre: De 16:00 a 20:00 h.

Sábado, 3 de diciembre: Mañana de 10:00 a 14:00 h.

Tarde de 16:00 a 19:00 h.

Domingo, 4 de diciembre: De 10:00 a 14:00 h.

### PLAZO DE INSCRIPCIÓN:

Del 24 de Octubre al 25 de Noviembre.

**PRECIO: 90€**

### INFORMACIÓN Y PAGOS:

Escuela de Teatro Duque de Rivas.

Plaza España Lucena (Córdoba)

[contacto@escueladeteatroduquederivas.es](mailto:contacto@escueladeteatroduquederivas.es)

957789566

Horario de oficina de lunes a jueves de 16:00 a 21.00

